PHONE: +34 965 715 169
MAIL: spain@atlasinternational.com
+ INFO ⟶



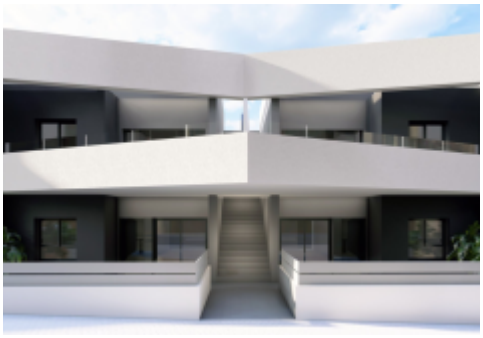





Alicante - San Miguel de Salinas

Nybyggnation - Bungalow

Ref. NB-YDR84MYH

259.900€

168M²	3	2	11M²	JA	B
METER	SOVRUM	BADRUM	TERRASS	SLÅ SAMMAN	ENERGY RATING





Beläget i den charmiga miljön i San Miguel de Salinas erbjuder detta bostadsområde ett urval av 104 bostäder designade för att anpassa sig till olika livsstilar. Typvalen inkluderar high-bungalow och low-bungalow, vilket ger en mängd olika konfigurationer för att tillgodose varje boendes behov. Detta bostadsområde ligger på en privilegierad plats, vilket gör det möjligt att njuta av lugnet och skönheten i den naturliga miljön, samtidigt som det ligger nära viktiga tjänster och transportförbindelser. Den moderna och funktionella arkitekturen i bostäderna är utformad för att maximera komfort och effektivitet, och erbjuder ett inbjudande och…

Funktioner

- Built-In Cabinets
- Community Garden
- Community pool
- Golf
- Green Areas
- Hospital
- Kitchen: Furnished
- Near Sea
- Playground
- School