PHONE: +34 965 715 169
MAIL: spain@atlasinternational.com
+ INFO ⟶

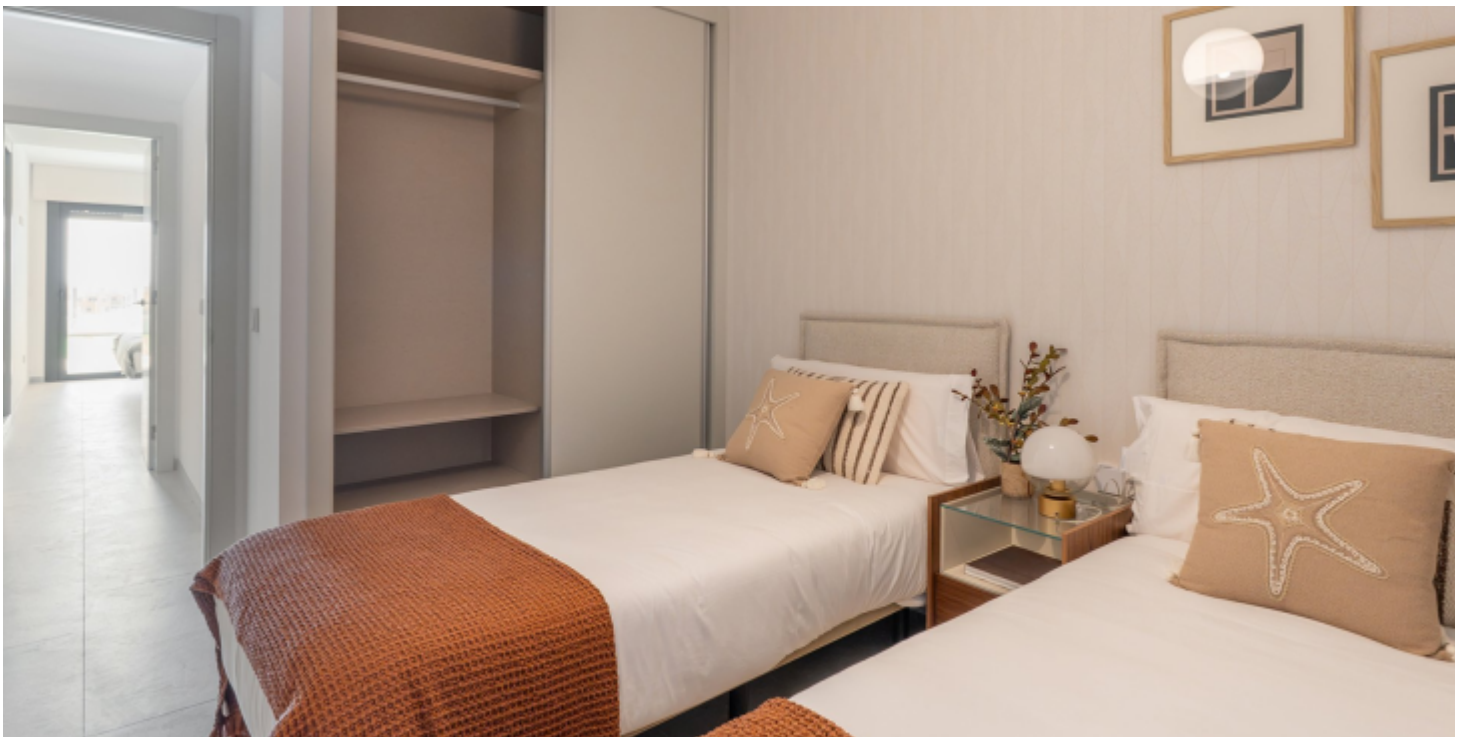







Малага - Эстепона

Новое здание - Пентхаус

Ref. M-54932

753.000€

308M²	110M²	2	2	ДА	В ПРОЦЕССЕ
МЕТРЫ	УЧАСТОК	СПАЛЬНИ	ВАННЫЕ КОМНАТЫ	БАССЕЙН	ENERGY RATING





Marine Hills by TM расположен в превосходном месте, всего в 10 минутах от Эстепоны, на так называемом «золотом треугольнике» побережья Коста-дель-Соль. В его окрестностях есть несколько полей для гольфа, а также обширное предложение в сфере досуга и услуг: в Пуэрто-Банусе, Бенаависе и Марбелье. Жилой комплекс включает объекты различных типов: квартиры и пентхаусы с 1, 2, 3 или 4 спальнями и 1, 2 или 3 ванными, Дуплексы и двухэтажные виллы с 3 спальнями и 3 ванными комнатами, с потрясающими видами на море и окружающие пейзажи, на лоне живописной природы.