PHONE: +34 965 715 169
MAIL: spain@atlasinternational.com
+ INFO ⟶









Alicante - Torrevieja

Новое здание - Квартира

Ref. M-36172

398.000€

142M²	93M²	3	2	ДА	В ПРОЦЕССЕ
МЕТРЫ	УЧАСТОК	СПАЛЬНИ	ВАННЫЕ КОМНАТЫ	БАССЕЙН	ENERGY RATING



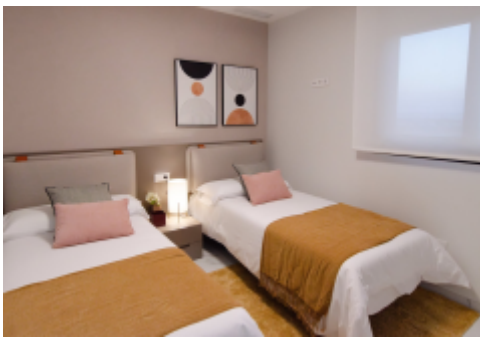

Жилой комплекс Lagoons Village by TM расположен в привилегированной природной среде — между природным парком Ла-Мата и Розовой лагуной Торревьехи. Laguna Rosa будет состоять из 240 домов различных типов, таких как квартиры, бунгало, дуплексы и отдельно стоящие виллы с 1, 2 и 3 спальнями с 1, 2 и 3 ванными комнатами. В квартирах и бунгало на первом этаже будет сад, а на верхнем этаже — солярий; все жилье светлое и просторное. Кроме того, виллы располагают большим садом с возможностью установки частного бассейна. В каждом доме есть открытая и/или цокольная парковка с кладовой или без нее, в зависимости от типа выбранного жилья.