PHONE: +34 965 715 169
MAIL: spain@atlasinternational.com
+ INFO ⟶







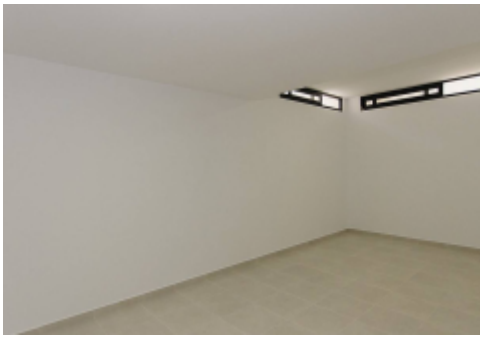

Alicante - Dehesa de Campoamor

Rynek pierwotny - Willa

Ref. NB-PRFJG4DI

1.780.000€

239M²	6	5	24M²	TAK	B
METRY	SYPIALNIE	ŁAZIENKI	TARAS	GARAŻ	ENERGY RATING



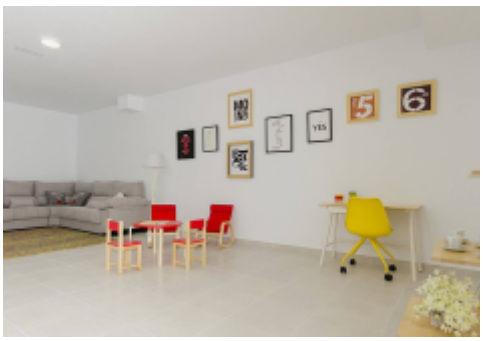

Położona w urokliwej miejscowości Orihuela, ta ekskluzywna kolekcja 19 nieruchomości oferuje niezrównane doś wiadczenie życia. Opcje mieszkaniowe obejmują Domy Wolnostojące i Wille, z których każda została zaprojektowana, aby zaspokoić potrzeby najbardziej wymagających nabywców. Bliskość do morza, zaledwie 250 metrów, gwarantuje uprzywilejowany styl życia, gdzie morska bryza i widoki na horyzont stają się częścią codzienności. Te nieruchomości są wyposażone w nowoczesne udogodnienia, które zapewniają komfort i funkcjonalność, czyniąc każdy dom idealnym schronieniem do cieszenia się spokojem i pięknem wybrzeża. TERENY ZEWNĘTRZNE Zewnętrza tych…

Funkcje

- Air Conditioner
- Built-In Cabinets
- Community Garden
- Floor Heating
- Floor: 4
- Furnished
- Golf
- Green Areas
- Hospital
- Kitchen: Furnished+Appliances
- Near Sea
- Private Garage: 2
- School
- Solarium