PHONE: +34 965 715 169
MAIL: spain@atlasinternational.com
+ INFO ⟶



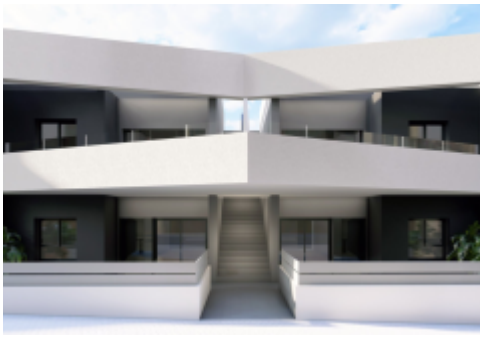





Alicante - San Miguel de Salinas

Rynek pierwotny - Bungalow

Ref. NB-YDR84MYH

259.900€

168M²	3	2	11M²	TAK	B
METRY	SYPIALNIE	ŁAZIENKI	TARAS	BASEN	ENERGY RATING





Położone w urokliwym otoczeniu San Miguel de Salinas, to osiedle oferuje wybór 104 mieszkań zaprojektowanych z myślą o różnych stylach życia. Opcje typologii obejmują high-bungalow i low-bungalow, oferując różnorodne konfiguracje, aby zaspokoić potrzeby każdego mieszkańca. To osiedle znajduje się w uprzywilejowanej lokalizacji, co pozwala cieszyć się spokojem i pięknem naturalnego otoczenia, pozostając jednocześnie blisko niezbędnych usług i połączeń transportowych. Nowoczesna i funkcjonalna architektura mieszkań została zaprojektowana z myślą o maksymalnym komforcie i efektywności, oferując przytulną i praktyczną przestrzeń do życia. TERENY…

Funkcje

- Built-In Cabinets
- Community Garden
- Community pool
- Golf
- Green Areas
- Hospital
- Kitchen: Furnished
- Near Sea
- Playground
- School