PHONE: +34 965 715 169
MAIL: spain@atlasinternational.com
+ INFO ⟶







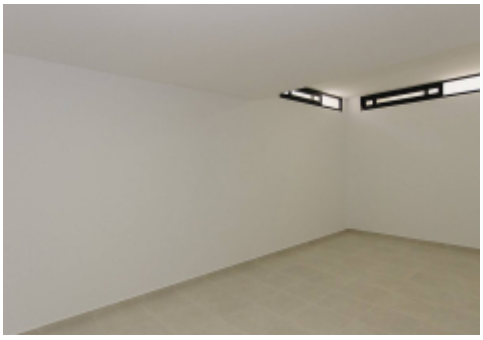

Alicante - Dehesa de Campoamor

Nybygg - Villa

Ref. NB-PRFJG4DI

1.780.000€

239M²	6	5	24M²	JA	B
METER	SOVEROM	BADEROM	TERRASSE	GARASJE	ENERGY RATING



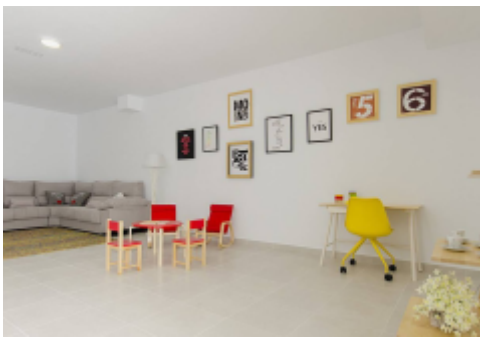

Ligger i den sjarmerende byen Orihuela, tilbyr denne eksklusive samlingen av 19 eiendommer en uovertruffen boopplevelse. Boligalternativene inkluderer Frittstående og Villaer, hver designet for å møte behovene til de mest krevende kjøperne. Nærheten til havet, kun 250 meter unna, garanterer en privilegert livsstil, hvor sjøbrisen og utsikten til horisonten blir en del av hverdagen. Disse eiendommene er utstyrt med moderne fasiliteter som sikrer komfort og funksjonalitet, og gjør hvert hjem til et perfekt tilfluktssted for å nyte kystens ro og skjønnhet. UTENDØRS OMRÅDER Uteområdene til disse eiendommene i Orihuela er designet for å maksimere…

Funksjoner

- Air Conditioner
- Built-In Cabinets
- Community Garden
- Floor Heating
- Floor: 4
- Furnished
- Golf
- Green Areas
- Hospital
- Kitchen: Furnished+Appliances
- Near Sea
- Private Garage: 2
- School
- Solarium