PHONE: +34 965 715 169
MAIL: spain@atlasinternational.com
+ INFO ⟶



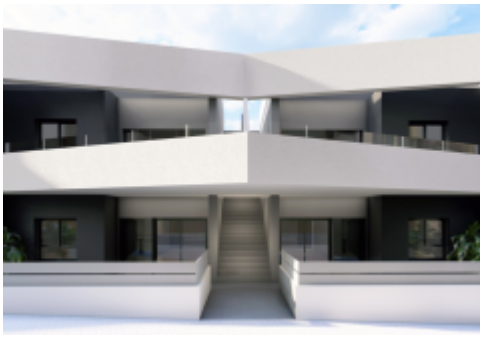





Alicante - San Miguel de Salinas

Nybygg - Bungalow

Ref. NB-YDR84MYH

259.900€

168M²	3	2	11M²	JA	B
METER	SOVEROM	BADEROM	TERRASSE	BASSENG	ENERGY RATING





Ligger i den sjarmerende omgivelsen av San Miguel de Salinas, tilbyr dette boligkomplekset et utvalg av 104 boliger designet for å tilpasse seg ulike livsstiler. Typologivalgene inkluderer high-bungalow og low-bungalow, som gir en rekke konfigurasjoner for å tilfredsstille behovene til hver beboer. Dette boligområdet ligger i en privilegert beliggenhet, som gjør det mulig å nyte roen og skjønnheten i det naturlige miljøet, samtidig som det er nær viktige tjenester og transportforbindelser. Den moderne og funksjonelle arkitekturen til boligene er designet for å maksimere komfort og effektivitet, og tilbyr et innbydende og praktisk boareal.…

Funksjoner

- Built-In Cabinets
- Community Garden
- Community pool
- Golf
- Green Areas
- Hospital
- Kitchen: Furnished
- Near Sea
- Playground
- School