PHONE: +34 965 715 169
MAIL: spain@atlasinternational.com
+ INFO ⟶









Alicante - Lliber

Új építés - Ház

Ref. NB-H3DQIGZJ

1.028.000€

295M²	468M²	3	3	37M²	IGEN.	B
MÉTEREK	PLOTCOMMENT	HÁLÓSZOBÁK	FÜRDŐSZOBA	TERASZ	PARKOLÁS	ENERGY RATING



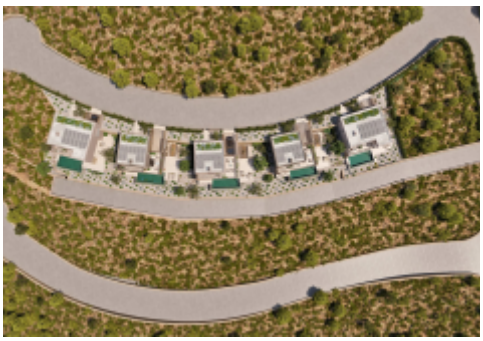

Llíber bájos településén található, ez az exkluzív öt önálló ingatlanból álló gyűjtemény nyugalmat és privát környezetet kínál. Minden ház úgy lett megtervezve, hogy maximális kényelmet és funkcionalitást biztosítson, modern jellemzőket integrálva, amelyek kielégítik a legigényesebb lakók igényeit. Az ingatlanok tipológiája "Önálló", ami egyedi és személyes teret garantál minden tulajdonos számára. Ezek az otthonok ideálisak azok számára, akik nyugodt környezetben keresnek otthont, természetközelben és minden modern kényelemmel. KÜLTÉRI TERÜLETEK Ezeknek az ingatlanoknak a külső terei Llíberben úgy lettek megtervezve, hogy maximálisan…

Jellemzők

- Built-In Cabinets
- Community Garden
- Floor Heating
- Floor: 1
- Golf
- Green Areas
- Hospital
- Kitchen: Furnished+Appliances
- Mountain Views
- Near Sea
- parking
- Pergola
- Private Garage: 1
- Private Parking: 1
- School