PHONE: +34 965 715 169
MAIL: spain@atlasinternational.com
+ INFO ⟶







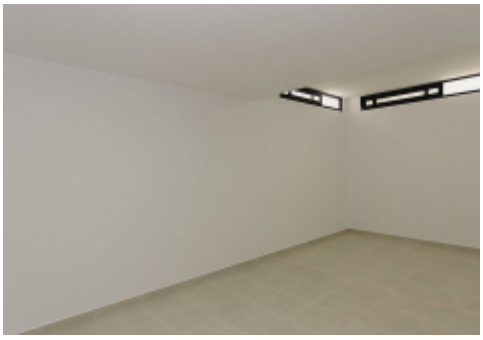

Alicante - Dehesa de Campoamor

Új építés - Villa

Ref. NB-ADZKV32E

995.000€

239M²	3	3	24M²	IGEN.	B
MÉTEREK	HÁLÓSZOBÁK	FÜRDŐSZOBA	TERASZ	PARKOLÁS	ENERGY RATING



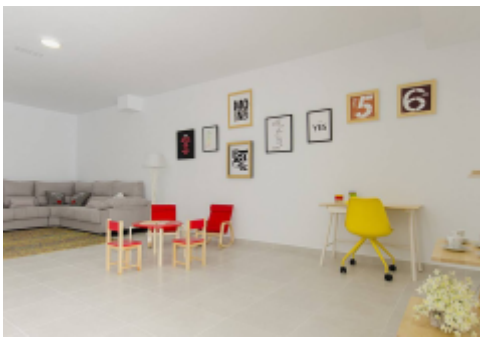

Az Orihuela bájos városában található, ez az exkluzív 19 ingatlanból álló gyűjtemény páratlan életélményt kínál. A lakásválaszték magában foglalja az önálló házakat és villákat, mindegyik a legigényesebb vásárlók igényeinek kielégítésére tervezve. A tenger közelsége, mindössze 250 méterre, kiváltságos életstílust biztosít, ahol a tengeri szellő és a horizont látványa a mindennapok részévé válik. Ezek az ingatlanok modern kényelmi szolgáltatásokkal vannak felszerelve, amelyek biztosítják a kényelmet és a funkcionalitást, így minden otthon tökéletes menedékké válik a part nyugalmának és szépségének élvezetére. KÜLTÉRI TERÜLETEK Ezeknek az…

Jellemzők

- Air Conditioner
- Built-In Cabinets
- Community Garden
- Floor: 3
- Golf
- Green Areas
- Hospital
- Kitchen: Furnished+Appliances
- Near Sea
- Private Garage: 2
- School
- Solarium