PHONE: +34 965 715 169
MAIL: spain@atlasinternational.com
+ INFO ⟶








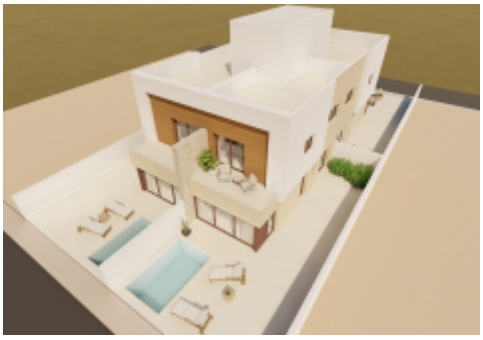

# Murcia - San javier

Új építés - Városi ház

**Ref. NB-ISEMO1BS**

## 376.500€

| 120M² | 150M² | 3 | 3 | 89M² | IGEN. | B |
|---|---|---|---|---|---|---|
| MÉTEREK | PLOTCOMMENT | HÁLÓSZOBÁK | FÜRDŐSZOBA | TERASZ | PARKOLÁS | ENERGY RATING |





San Javier bájos városában találhatóak ezek a sorházak, amelyek tökéletes kombinációját kínálják a kényelemnek és a funkcionalitásnak. Összesen két elérhető ingatlan, mindegyik úgy van kialakítva, hogy maximalizálja a teret és a kényelmet. A tenger közelsége, mindössze 600 méterre, lehetővé teszi, hogy élvezze a tengeri szellőt és kellemes sétákat tegyen a parton. Ezenkívül a repülőtér 41 kilométerre található, megkönnyítve a nemzeti és nemzetközi kapcsolatok elérését. Ez a stratégiai elhelyezkedés ideális választássá teszi ezeket a sorházakat mind állandó lakóhelynek, mind nyaralási célra. KÜLTÉRI TERÜLETEK Ezeknek a sorházaknak a kültéri…

## Jellemzők

- Built-In Cabinets
- City Views
- Floor: 3
- Golf
- Green Areas
- Hospital
- Kitchen: Furnished+Appliances
- Near Sea
- Private Garage: 1
- Private Parking: 1
- School
- Solarium