PHONE: +34 965 715 169
MAIL: spain@atlasinternational.com
+ INFO ⟶



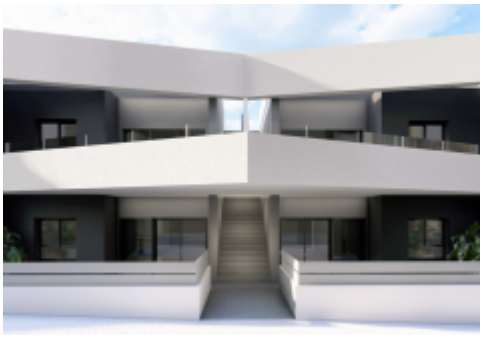





Alicante - San miguel de salinas

Új építés - Bungaló

Ref. NB-YDR84MYH

259.900€

168M²	3	2	11M²	IGEN.	B
MÉTEREK	HÁLÓSZOBÁK	FÜRDŐSZOBA	TERASZ	MEDENCE	ENERGY RATING





A San Miguel de Salinas bájos környezetében található ez a lakópark, amely 104 lakásból álló választékot kínál, amelyek különböző életstílusokhoz igazodnak. A típusválaszték magában foglalja a magas és alacsony bungalókat, amelyek különféle konfigurációkat biztosítanak az egyes lakók igényeinek kielégítésére. Ez a lakópark kiváltságos helyen található, lehetővé téve a természetes környezet nyugalmának és szépségének élvezetét, miközben közel marad az alapvető szolgáltatásokhoz és közlekedési kapcsolatokhoz. A lakások modern és funkcionális építészete a kényelem és hatékonyság maximalizálására lett tervezve, kényelmes és praktikus lakóteret…

Jellemzők

- Built-In Cabinets
- Community Garden
- Community pool
- Golf
- Green Areas
- Hospital
- Kitchen: Furnished
- Near Sea
- Playground
- School