PHONE: +34 965 715 169
MAIL: spain@atlasinternational.com
+ INFO ⟶



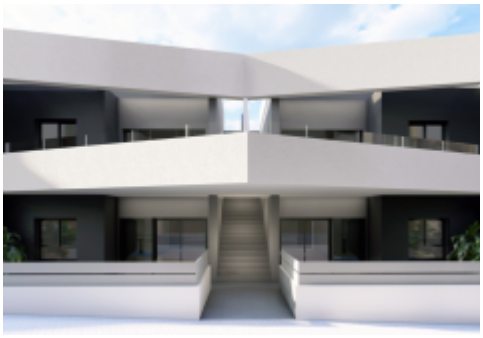





Alicante - San Miguel de Salinas

Nouvelle construction - Bungalow

Ref. NB-YDR84MYH

259.900€

168M²	3	2	11M²	OUI	B
MÈTRES	CHAMBRES	SALLES DE BAIN	TERRASSE	PISCINE	ENERGY RATING





Situé dans le charmant environnement de San Miguel de Salinas, ce complexe résidentiel offre une sélection de 104 logements conçus pour s'adapter à différents styles de vie. Les options de typologie incluent high-bungalow et low-bungalow, offrant une variété de configurations pour répondre aux besoins de chaque résident. Ce complexe résidentiel se trouve dans un emplacement privilégié, permettant de profiter de la tranquillité et de la beauté de l'environnement naturel, tout en restant proche des services essentiels et des connexions de transport. L'architecture moderne et fonctionnelle des logements est pensée pour maximiser le confort et…

Caractéristiques

- Built-In Cabinets
- Community Garden
- Community pool
- Golf
- Green Areas
- Hospital
- Kitchen: Furnished
- Near Sea
- Playground
- School