PHONE: +34 965 715 169
MAIL: spain@atlasinternational.com
+ INFO ⟶

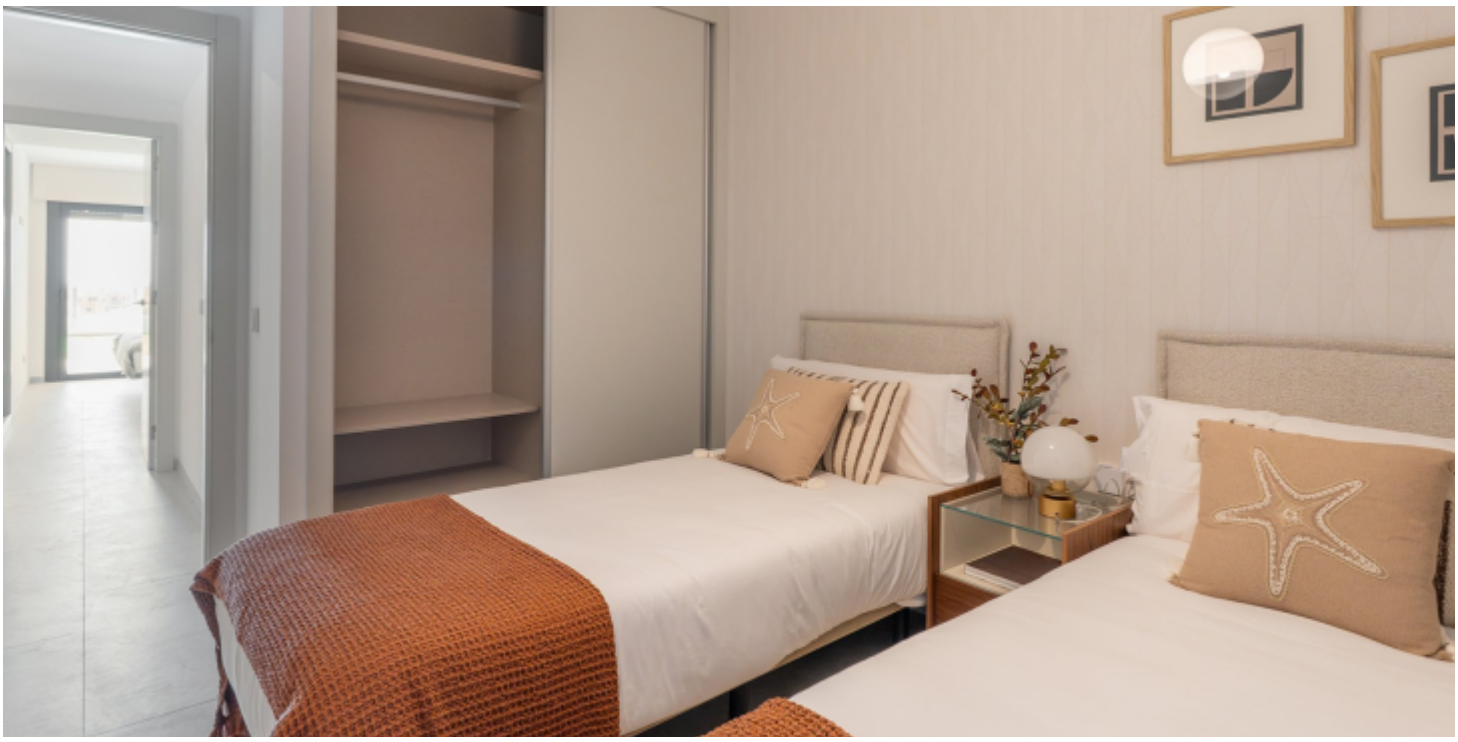







Málaga - Estepona

Nouvelle construction - Maison jumelée

Ref. M-91043

1.638.000€

326M²	174M²	3	3	OUI	EN COURS
MÈTRES	TERRAIN	CHAMBRES	SALLES DE BAIN	PISCINE	ENERGY RATING





Marine Hills by TM est situé dans un environnement privilégié à moins de 10 minutes d'Estepona, au cœur du Triangle d'Or de la Costa del Sol, entouré de plusieurs parcours de golf et bénéficiant d'un large éventail de loisirs et de services à Puerto Banús, Benahavís et Marbella. Ce complexe résidentiel propose plusieurs types de logements : appartements et appartements au dernier étage de 1, 2, 3 et 4 chambres avec 1, 2 et 3 salles de bains, duplex et villas jumelées avec 3 chambres et 3 salles de bain, offrant une vue magnifique sur la mer et les environs, en pleine nature.