PHONE: +34 965 715 169
MAIL: spain@atlasinternational.com
+ INFO ⟶

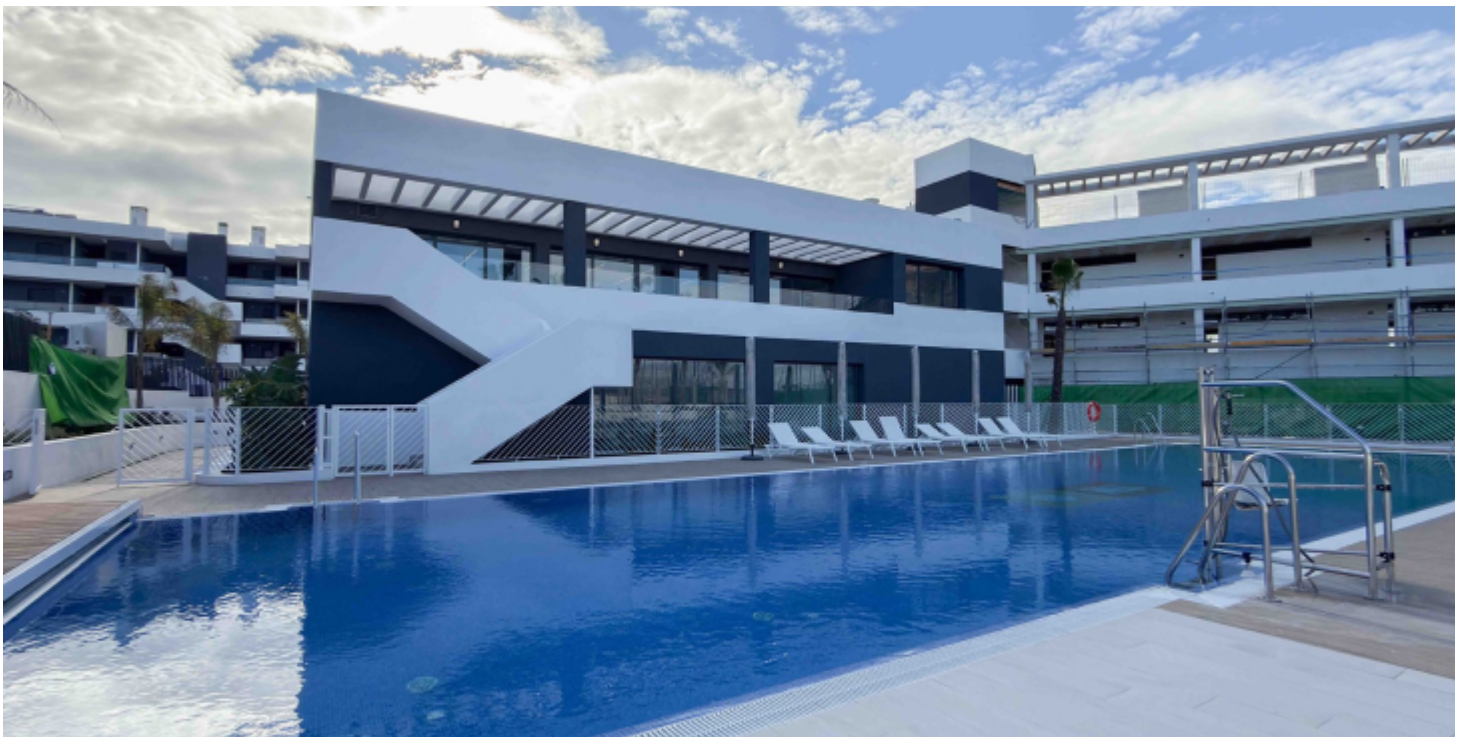







Alicante - Torrevieja

Nouvelle construction - Appartement

Ref. M-19189

421.000€

141M²	93M²	3	2	OUI	EN COURS
MÈTRES	TERRAIN	CHAMBRES	SALLES DE BAIN	PISCINE	ENERGY RATING





Lagoons Village by TM est implanté dans un cadre naturel privilégié, entre le parc naturel des Lagunas de La Mata et la lagune rose de Torrevieja. Le premier développement, Laguna Rosa, comprendra 240 logements de différentes typologies tels que des appartements, des bungalows, des villas jumelées et individuelles avec 1, 2 et 3 chambres et 1, 2 et 3 salles de bain. Les appartements et bungalows du rez-de-chaussée disposeront d'un jardin et ceux du dernier étage d'un solarium, tous très lumineux et spacieux. En outre, les villas comporteront un grand jardin avec la possibilité de construire une piscine privée. Tous les logements sont équipés…