PHONE: +34 965 715 169
MAIL: spain@atlasinternational.com
+ INFO ⟶







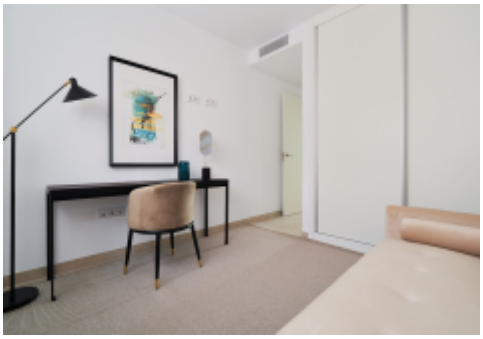

Málaga - Fuengirola

Nouvelle construction - Attique

Ref. M-39163

795.000€

230M²	101M²	2	2	OUI	EN COURS
MÈTRES	TERRAIN	CHAMBRES	SALLES DE BAIN	PISCINE	ENERGY RATING

PHONE: +34 965 715 169
MAIL: spain@atlasinternational.com





Higuerón Bay Residences by TM est situé dans la zone privilégiée d'El Higuerón, à Fuengirola. Un excellent emplacement : à seulement 350 mètres de la plage El Carvajal, à proximité immédiate d'une large gamme de services et d'installations de loisirs et à seulement 20 minutes de l'aéroport de Malaga. Le complexe résidentiel comprend un total de 60 propriétés avec vue sur mer et orientées sud-ouest. Vous avez le choix entre différentes typologies : appartements de 2 chambres et 2 salles de bain ; appartements de 3 chambres et 2 salles de bain ; et appartements de 3 chambres et 3 salles de bain. Tous comprennent deux places de parking et un…