PHONE: +34 965 715 169
MAIL: spain@atlasinternational.com
+ INFO ⟶



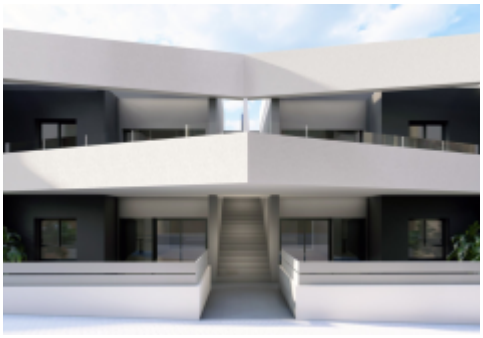





Alicante - San Miguel de Salinas

Obra nueva - Bungalow

Ref. NB-YDR84MYH

259.900€

168M²	3	2	11M²	SÍ	B
METROS	HABITACIONES	BAÑOS	TERRAZA	PISCINA	ENERGY RATING





Ubicado en el encantador entorno de San Miguel de Salinas, este conjunto residencial ofrece una selección de 104 viviendas diseñadas para adaptarse a diferentes estilos de vida. Las opciones de tipología incluyen bungalows con solarium y bungalows con jardín, proporcionando una variedad de configuraciones para satisfacer las necesidades de cada residente. Este enclave residencial se encuentra en una ubicación privilegiada, permitiendo disfrutar de la tranquilidad y belleza del entorno natural, mientras se mantiene cerca de los servicios esenciales y las conexiones de transporte. La arquitectura moderna y funcional de las viviendas está…

Características

- Built-In Cabinets
- Community Garden
- Community pool
- Golf
- Green Areas
- Hospital
- Kitchen: Furnished
- Near Sea
- Playground
- School