PHONE: +34 965 715 169
MAIL: spain@atlasinternational.com
+ INFO ⟶

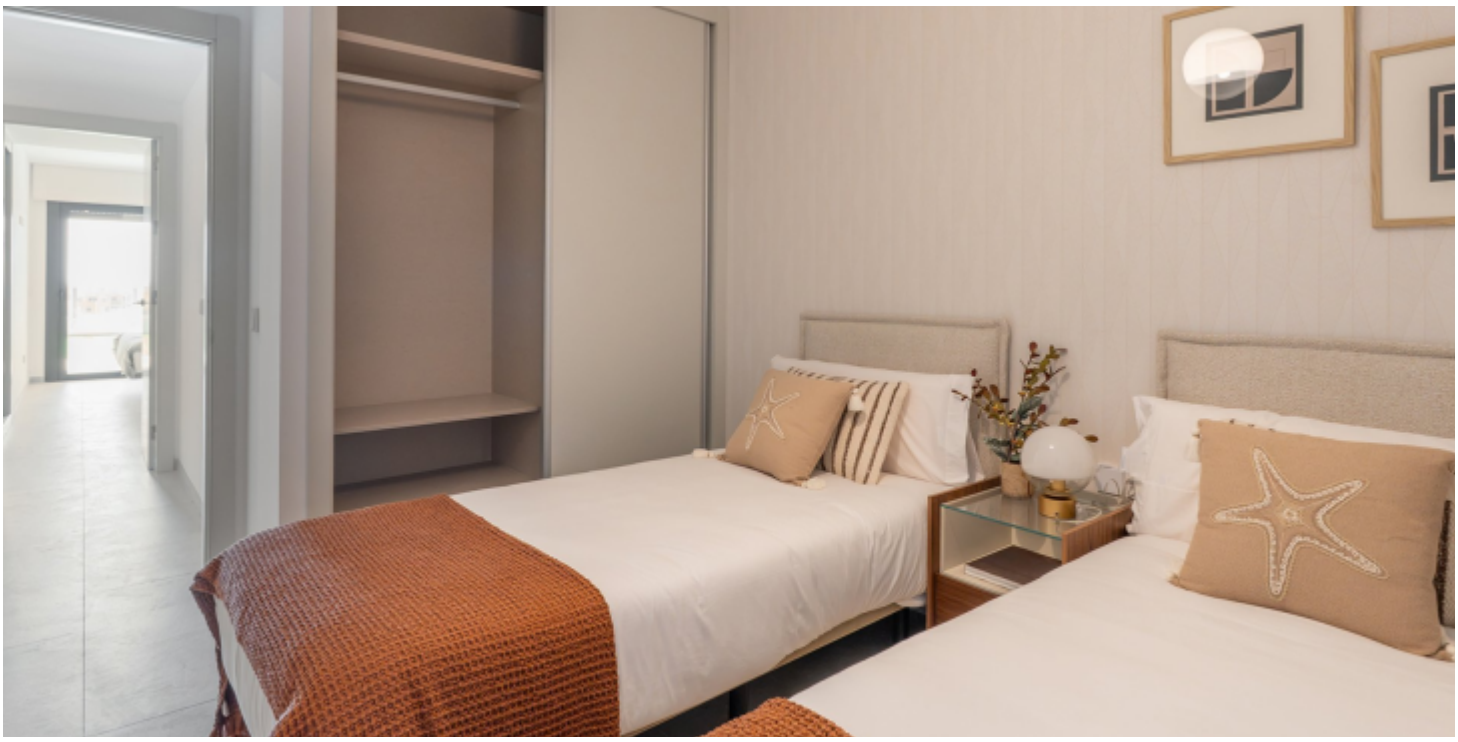







Málaga - Estepona

Obra nueva - Pareado

Ref. M-91043

1.638.000€

326M²	174M²	3	3	SÍ	EN PROCESO
METROS	PARCELA	HABITACIONES	BAÑOS	PISCINA	ENERGY RATING





Marine Hills by TM está situado en un entorno privilegiado a menos de 10 minutos de Estepona, en pleno corazón del Triángulo de Oro de Costa del Sol, rodeado de varios campos de golf y una amplia oferta de ocio y servicios en Puerto Banús, Benahavís y Marbella. Este residencial tiene varias tipologías de vivienda: apartamentos y áticos de 1, 2, 3 y 4 dormitorios con 1, 2 y 3 baños, dúplex y villas pareadas de 3 dormitorios y 3 baños, con unas magníficas vistas al mar y al entorno, rodeado de naturaleza.