PHONE: +34 965 715 169
MAIL: spain@atlasinternational.com
+ INFO ⟶









Alicante - Torrevieja

Obra nueva - Apartamento

Ref. M-36172

398.000€

142M²	93M²	3	2	SÍ	EN PROCESO
METROS	PARCELA	HABITACIONES	BAÑOS	PISCINA	ENERGY RATING



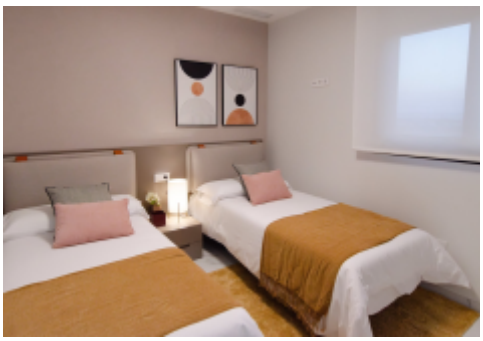

Lagoons Village by TM está ubicado en un entorno natural privilegiado, entre el Parque Natural de las Lagunas de La Mata y la Laguna Rosa de Torrevieja. El primer residencial, Laguna Rosa, contará con 240 viviendas de variada tipología como apartamentos, bungalows, villas pareadas e independientes de 1, 2 y 3 dormitorios con 1, 2 y 3 baños. Los apartamentos y bungalows en planta baja tendrán jardín y los de última planta, solárium, todos muy luminosos y con amplios espacios. Además, las villas gozan de un extenso jardín con opción de piscina privada. Todas las viviendas dispondrán de aparcamiento exterior y/o en sótano con o sin trastero,…