PHONE: +34 965 715 169
MAIL: spain@atlasinternational.com
+ INFO ⟶







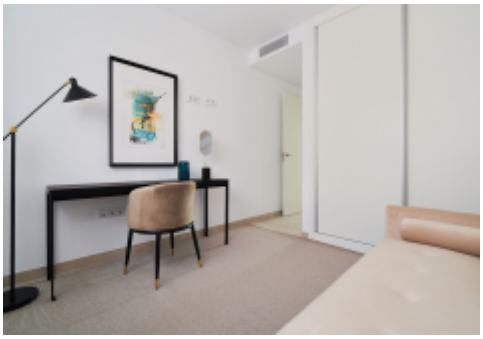

Málaga - Fuengirola

Obra nueva - Ático

Ref. M-39163

795.000€

230M²	101M²	2	2	SÍ	EN PROCESO
METROS	PARCELA	HABITACIONES	BAÑOS	PISCINA	ENERGY RATING





Higuerón Bay Residences by TM se encuentra en la privilegiada zona de El Higuerón, en Fuengirola. Una excelente ubicación: a tan solo 350 metros de la playa El Carvajal; muy próximo a una amplia oferta de servicios y ocio y a tan solo 20 minutos del Aeropuerto de Málaga. El residencial cuenta con un total de 60 viviendas con vistas al mar, orientación suroeste. y con diferentes tipologías para elegir: apartamentos de: 2 dormitorios y 2 baños; apartamentos de 3 dormitorios y 2 baños; y apartamentos de 3 dormitorios y 3 baños. Todos con dos plazas de garaje y trastero incluidos en el precio. Las increíbles zonas comunes del residencial no te…