PHONE: +34 965 715 169
MAIL: spain@atlasinternational.com
+ INFO ⟶







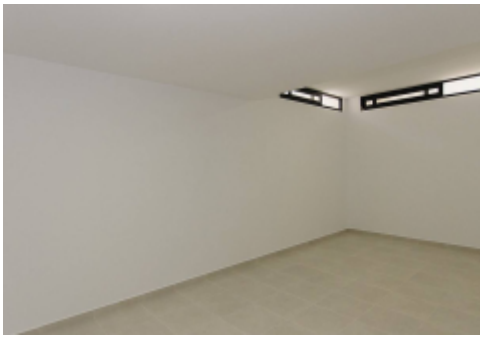

Alicante - Dehesa de Campoamor

Neue Gebäude - Villa

Ref. NB-PRFJG4DI

1.780.000€

239M²	6	5	24M²	JA	B
METER	SCHLAFZIMMER	BADEZIMMER	TERRASSE	GARAGE	ENERGY RATING

PHONE: +34 965 715 169
MAIL: spain@atlasinternational.com



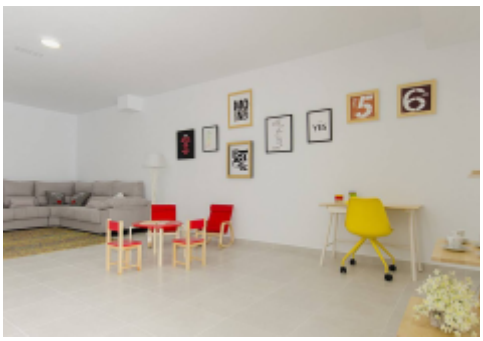

Diese exklusive Sammlung von 19 Immobilien in der charmanten Stadt Orihuela bietet ein unvergleichliches Wohnerlebnis. Die Wohnoptionen umfassen Einfamilienhäuser und Villen, die jeweils darauf ausgelegt sind, die Bedürfnisse der anspruchsvollsten Käufer zu erfüllen. Die Nähe zum Meer, nur 250 Meter entfernt, garantiert einen privilegierten Lebensstil, bei dem die Meeresbrise und der Blick auf den Horizont Teil des Alltags werden. Diese Immobilien sind mit modernen Annehmlichkeiten ausgestattet, die Komfort und Funktionalität gewährleisten und jedes Zuhause zu einem perfekten Rückzugsort machen, um die Ruhe und Schönheit der Küste zu…

Merkmale

- Air Conditioner
- Built-In Cabinets
- Community Garden
- Floor Heating
- Floor: 4
- Furnished
- Golf
- Green Areas
- Hospital
- Kitchen: Furnished+Appliances
- Near Sea
- Private Garage: 2
- School
- Solarium