PHONE: +34 965 715 169
MAIL: spain@atlasinternational.com
+ INFO ⟶



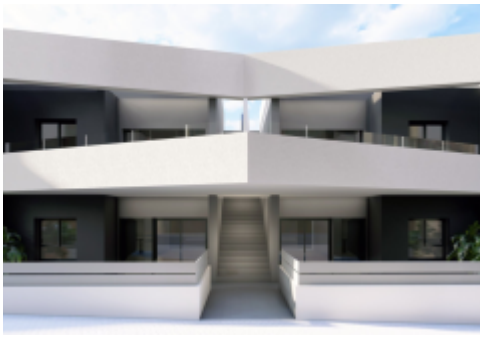





Alicante - San Miguel de Salinas

Neue Gebäude - Bungalow

Ref. NB-ZKZDCF7A

224.900€

120M²	2	2	7M²	JA	B
METER	SCHLAFZIMMER	BADEZIMMER	TERRASSE	SCHWIMMBAD	ENERGY RATING

PHONE: +34 965 715 169
MAIL: spain@atlasinternational.com





In der charmanten Umgebung von San Miguel de Salinas gelegen, bietet diese Wohnanlage eine Auswahl von 104 Wohnungen, die für verschiedene Lebensstile konzipiert sind. Die Typologieoptionen umfassen High-Bungalow und Low-Bungalow und bieten eine Vielzahl von Konfigurationen, um die Bedürfnisse jedes Bewohners zu erfüllen. Diese Wohnanlage befindet sich in einer privilegierten Lage, die es ermöglicht, die Ruhe und Schönheit der natürlichen Umgebung zu genießen, während sie in der Nähe der wesentlichen Dienstleistungen und Verkehrsanbindungen bleibt. Die moderne und funktionale Architektur der Wohnungen ist darauf ausgelegt, Komfort und…

Merkmale

- Built-In Cabinets
- Community Garden
- Community pool
- Golf
- Green Areas
- Hospital
- Kitchen: Furnished
- Near Sea
- Playground
- School