PHONE: +34 965 715 169
MAIL: spain@atlasinternational.com
+ INFO ⟶

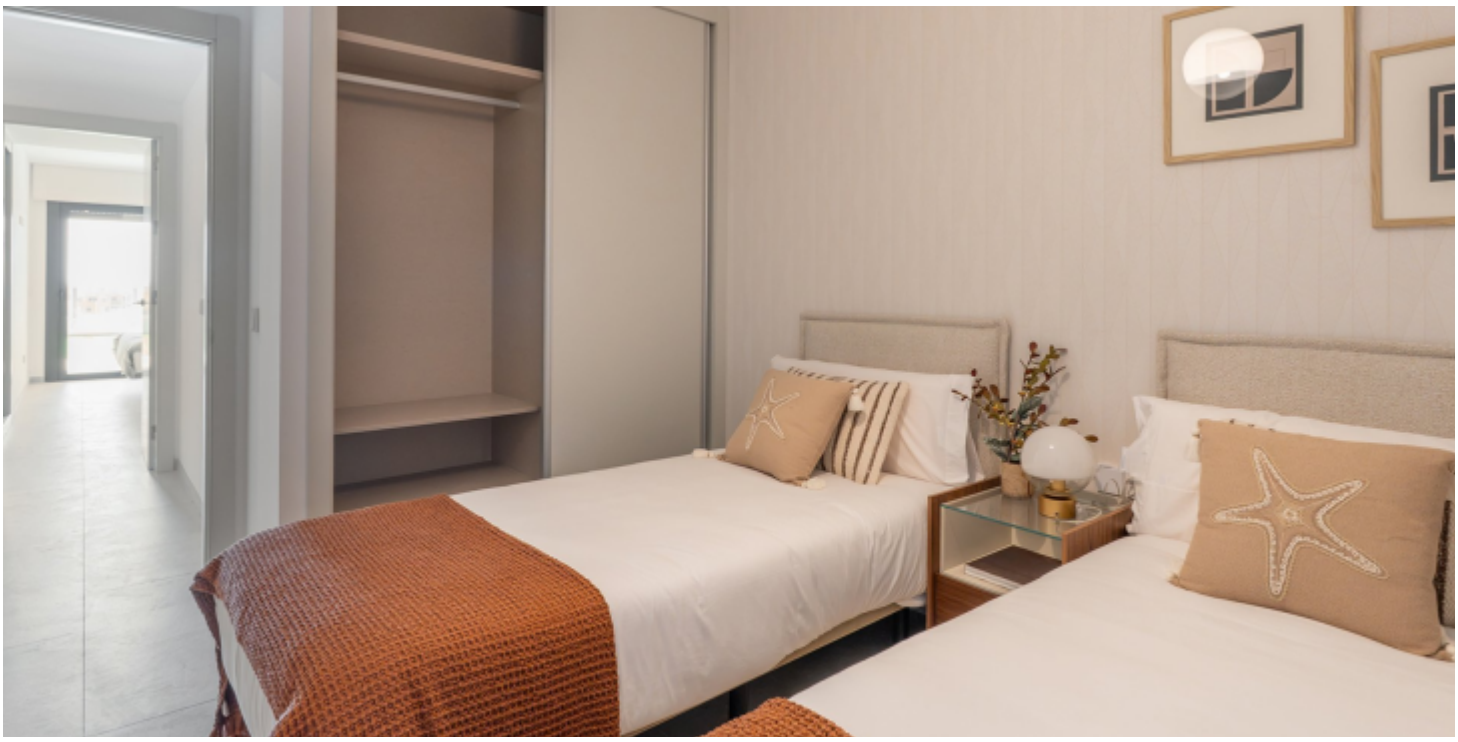







Málaga - Estepona

Neue Gebäude - Doppelhaushälfte

Ref. M-91043

1.638.000€

326M²	174M²	3	3	JA	IN BEARBEITUNG
METER	GRUNDSTÜCK	SCHLAFZIMMER	BADEZIMMER	SCHWIMMBAD	ENERGY RATING





Marine Hills by TM befindet sich in hervorragender Lage im Herzen des Goldenen Dreiecks der Costa del Sol, umgeben von mehreren Golfplätzen und einem breiten Freizeit- und Dienstleistungsangebot in Puerto Banús, Benahavís und Marbella, weniger als 10 Minuten von Estepona entfernt. Die Wohnanlage besteht aus verschiedenen Wohnungstypen: Apartments und Penthäuser mit 1, 2, 3 und 4 Schlafzimmern und 1, 2 und 3 Bädern, Doppelhaushälften und Doppelhaushälften mit 3 Schlafzimmern und 3 Bädern, mit herrlichem Blick auf das Meer und die umgebende Natur.