PHONE: +34 965 715 169
MAIL: spain@atlasinternational.com
+ INFO ⟶









Alicante - Torrevieja

Neue Gebäude - Wohnung

Ref. M-36172

398.000€

142M²	93M²	3	2	JA	IN BEARBEITUNG
METER	GRUNDSTÜCK	SCHLAFZIMMER	BADEZIMMER	SCHWIMMBAD	ENERGY RATING



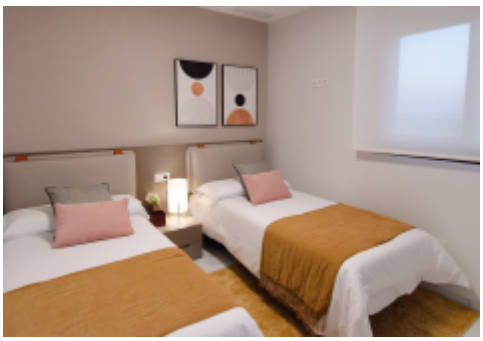

Lagoons Village by TM befindet sich in inmitten der wunderschönen Naturlandschaft von »Las Lagunas de La Mata« und der »Laguna Rosa« von Torrevieja. Die Anlage »Laguna Rosa« umfasst 240 Einheiten bestehend aus Appartements, Bungalows, Doppelhaushälften und Villen mit 1, 2 oder 3 Schlafzimmern und 1, 2 bis 3 Bädern. Die Wohnungen und Bungalows mit Garten im Erdgeschoss und Sonnenterrasse im Obergeschoss sind sehr hell und geräumig. Die Villen haben einen großen Garten und (optional) auch einen privaten Pool. Die Wohnungen haben einen Außen- und/oder Tiefgaragenplatz, mit oder ohne Abstellraum.