PHONE: +34 965 715 169
MAIL: spain@atlasinternational.com
+ INFO ⟶



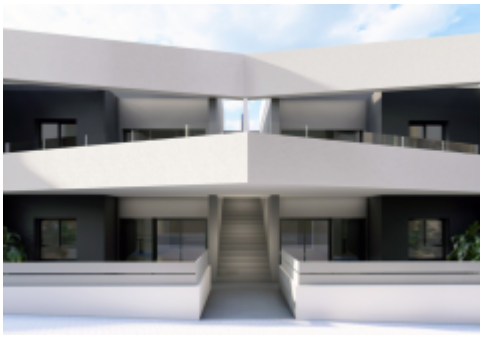





Alicante - San Miguel de Salinas

Nybyggeri - Bungalow

Ref. NB-YDR84MYH

259.900€

168M²	3	2	11M²	JA	B
METER	SOVEVÆRELSER	BADEVÆRELSER	TERRASSE	POOL	ENERGY RATING





Beliggende i det charmerende miljø i San Miguel de Salinas tilbyder dette boligkompleks et udvalg af 104 boliger designet til at passe til forskellige livsstile. Typemulighederne inkluderer high-bungalow og low-bungalow, der giver en række konfigurationer for at imødekomme hver beboers behov. Dette boligkompleks ligger i en privilegeret beliggenhed, der gør det muligt at nyde roen og skønheden i det naturlige miljø, mens det forbliver tæt på de nødvendige tjenester og transportforbindelser. Den moderne og funktionelle arkitektur af boligerne er designet til at maksimere komfort og effektivitet og tilbyder et hyggeligt og praktisk opholdsrum.…

Funktioner

- Built-In Cabinets
- Community Garden
- Community pool
- Golf
- Green Areas
- Hospital
- Kitchen: Furnished
- Near Sea
- Playground
- School